

Vértice 02
E:490184.8598
N:7057233.5240

Vértice 01
E:490237.7969
N:7057159.4149

Vértice 09
E:490255.2403
N:7057134.9950

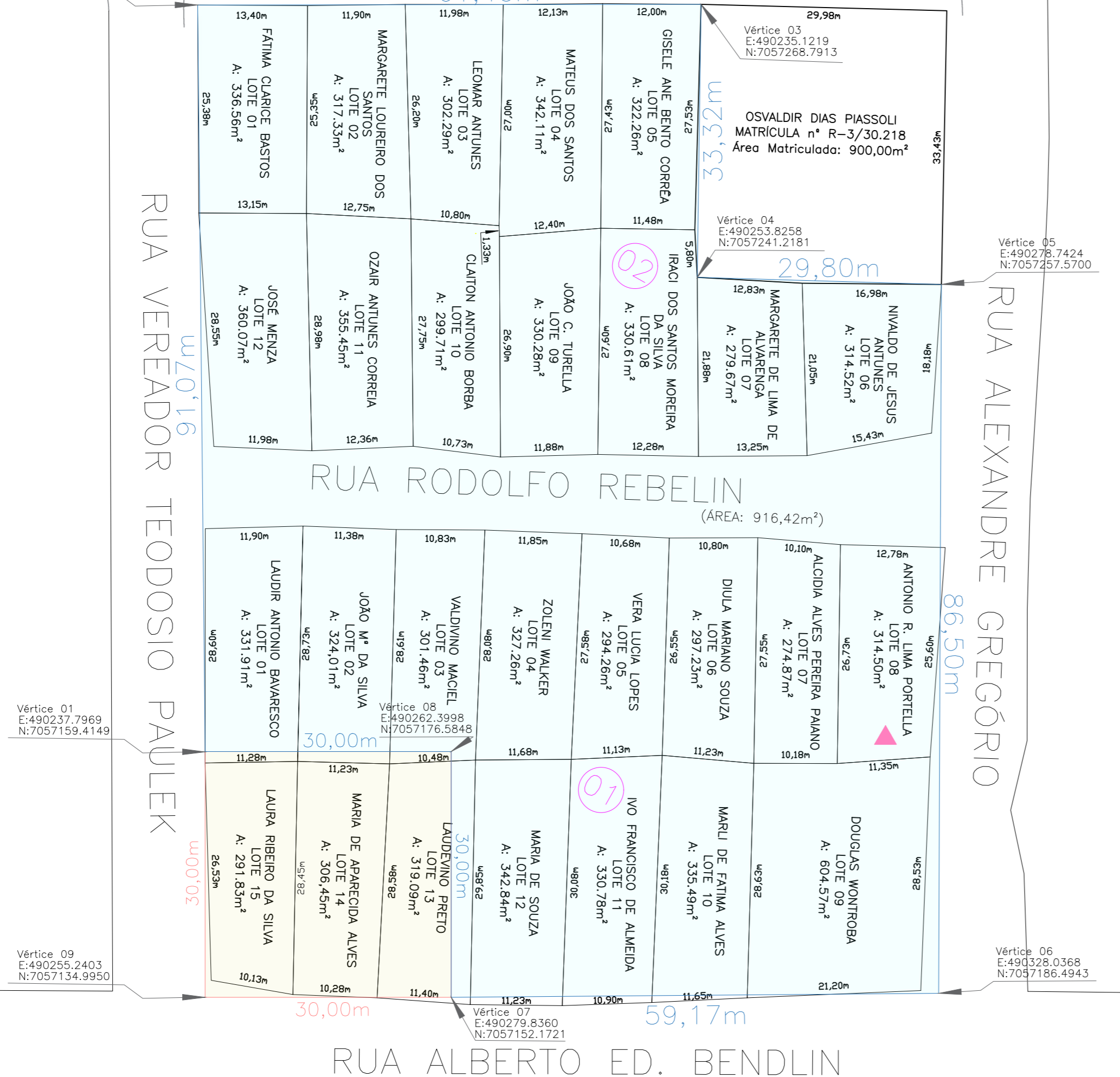

CONVENÇÕES

- Meio fio
- ▲ Ponto GNSS (BASE)
- ▭ Limite de propriedade
- Matrícula 21.182
- Matrícula 21.183



CROQUI DE LOCALIZAÇÃO

SEM ESCALA

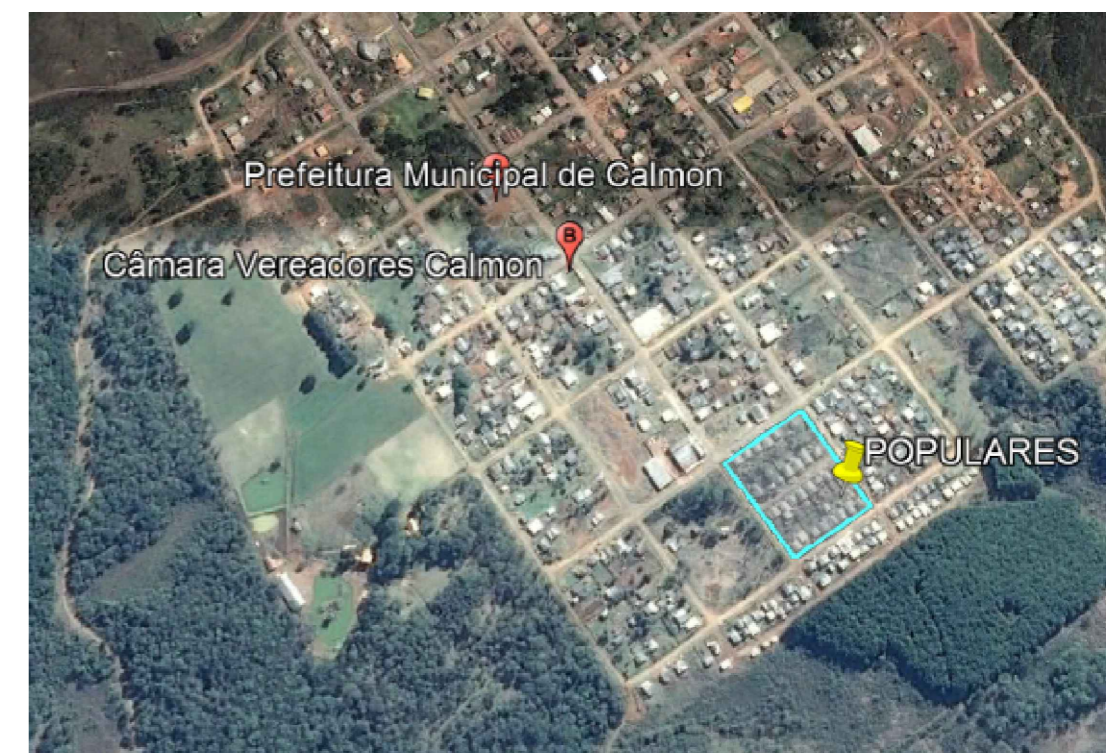

PROGRAMA DE REGULARIZAÇÃO FUNDIÁRIA LAR LEGAL

LEVANTAMENTO PLANIMÉTRICO DA ÁREA E LOTES

IDENTIFICAÇÃO DA ÁREA
 ÁREA CONHECIDA COMO LOTEAMENTO "POPULARES"
 PROPRIETÁRIO: PREFEITURA MUNICIPAL DE CALMON
 MUNICÍPIO: CALMON - SC
 COMARCA: CAÇADOR - SC
 MATRÍCULA Nº 21182 ÁREA MATRICULADA 9.000,00 m²
 MATRÍCULA Nº 21183 ÁREA MATRICULADA 900,00 m².
 IMÓVEL: PERÍMETRO URBANO DE CALMON - SC
 NÚMERO DE LOTES: 27 LOTES.

QUADRO DE ÁREAS

ÁREA DOS LOTES	8.886,04 m²
ÁREA DA RUA RODOLFO REBELIN.....	916,42 m²

QUADRO DE ÁREAS MATRÍCULA

ÁREA DE MATRÍCULA nº 21182.....	9.000,00 m²
ÁREA EXISTENTE	8.990,35 m²
DIFERENÇA DE ÁREA (SUPRESSÃO)	9,65 m²
ÁREA DE MATRÍCULA nº 21183	900,00 m²
ÁREA EXISTENTE	900,00 m²
DIFERENÇA DE ÁREA	00,00 m²

PROJETO E EXECUÇÃO - ASSIS AGRIMENSURA E GEODÉSIA		RESPONSÁVEL TÉCNICO: Kelly Assis Bertol Assis	
EXECUÇÃO Kelly Assis Bertol Assis 20/04/2018	SISTEMA DE COORDENADAS: UTM Sirgas 2000 BASE POINT GLOBAL POSITION: E: 490304.883 Lat: -26°36'21,2971" N: 7057208.294 Long: -51°05'50,5712"	Técnica Agrimensora CREA/SC 144366-9	
PROPRIETÁRIOS PREFEITURA MUNICIPAL DE CALMON - SC		 06/06/2018	
OBRA/SERVIÇO: LOTEAMENTO "POPULARES"			
IMÓVEL: Matrícula nº 21.182 e 21.183 Situado no Perímetro Urbano - CALMON - SC		ESCALA: 1:500	PRANCHA: 01